

# Rodillos de soporte retorno

## Tipo 287 Rodillo doble para retorno de cadenas (con brida central)

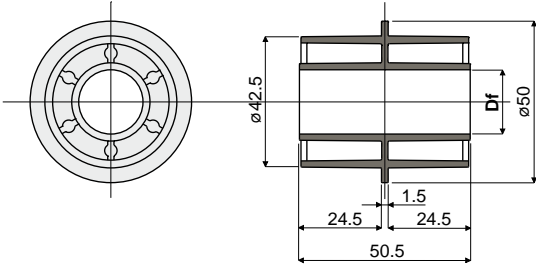

| Df<br>Orificio para perno de<br>(mm) | Código      |
|--------------------------------------|-------------|
| 12                                   | 287 / 82536 |
| 16                                   | 287 / 82537 |
| 18                                   | 287 / 82538 |
| 20                                   | 287 / 82539 |

**MATERIALES:** Rodillo en poliamida de color negro.

**CARACTERÍSTICAS:** Para aplicar en los tramos de retorno de las cadenas.

**CONFECCIÓN:** 96 piezas.

**POR ENCARGO:**

- Rodillos: Con orificios especiales y diferentes colores.
- Confecciones: No estándar.

## Tipo 274 Rodillo doble para retorno de cadenas (con brida central)

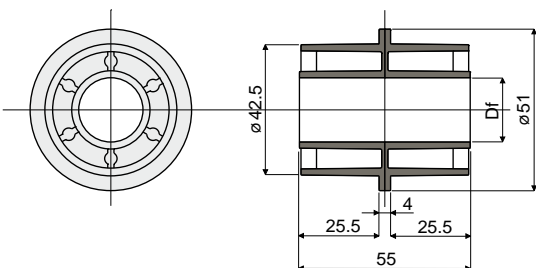

| Df<br>Orificio para perno de<br>(mm) | Código      |
|--------------------------------------|-------------|
| 12                                   | 274 / 82052 |
| 16                                   | 274 / 82053 |
| 18                                   | 274 / 82054 |
| 20                                   | 274 / 82055 |

**MATERIALES:** Rodillo en poliamida de color negro.

**CARACTERÍSTICAS:** Para aplicar en los tramos de retorno de las cadenas.

**CONFECCIÓN:** 96 piezas.

**POR ENCARGO:**

- Rodillos: Con orificios especiales y diferentes colores.
- Confecciones: No estándar.

Ejemplo de montaje

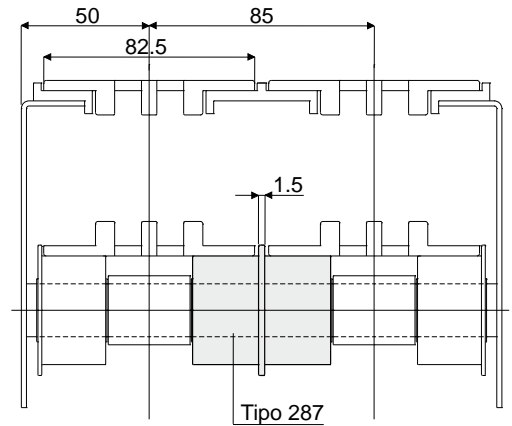

Ejemplo de aplicación

